Імпровізована бронетехніка терористів ДНР і ЛНР

В ЛДНР за два перших роки війни було створено чимало іммпровізованої бронетехніки. Але її кількість була значно меншою ніж в українській армії, оскільки терористи отримували бронетехніку від Росії і чисельність терористичних військ була в декілька раз меншою ніж чисельність української армії

Рік 2017

CC BY SA

Група

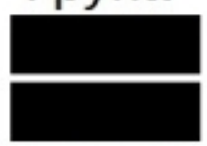

Спротив

КамАЗ-4310 батальйону ДНР
''Кальміус" став трофеем ЗСУ поблизу
Маріуполя

КамАЗ-5350 "Зинуля" 14-го БТРО "Призрак"

КамАЗ-5350 14-го БТРО "Призрак"

Урал-4320 "Большой джихад"
батальйону "Спарта"

КамАЗ-4310 із встановленою недіючою БМД-2 в кузові надежить батальйону "Восток"

КамАЗ-4310 батальйону "Призрак"

MAN F2000 із ЗУ-23-2 батальйону "Восток"

Nissan Pickup невстановленого підрозділу

ГАЗ-3302 невстановленого підрозділу

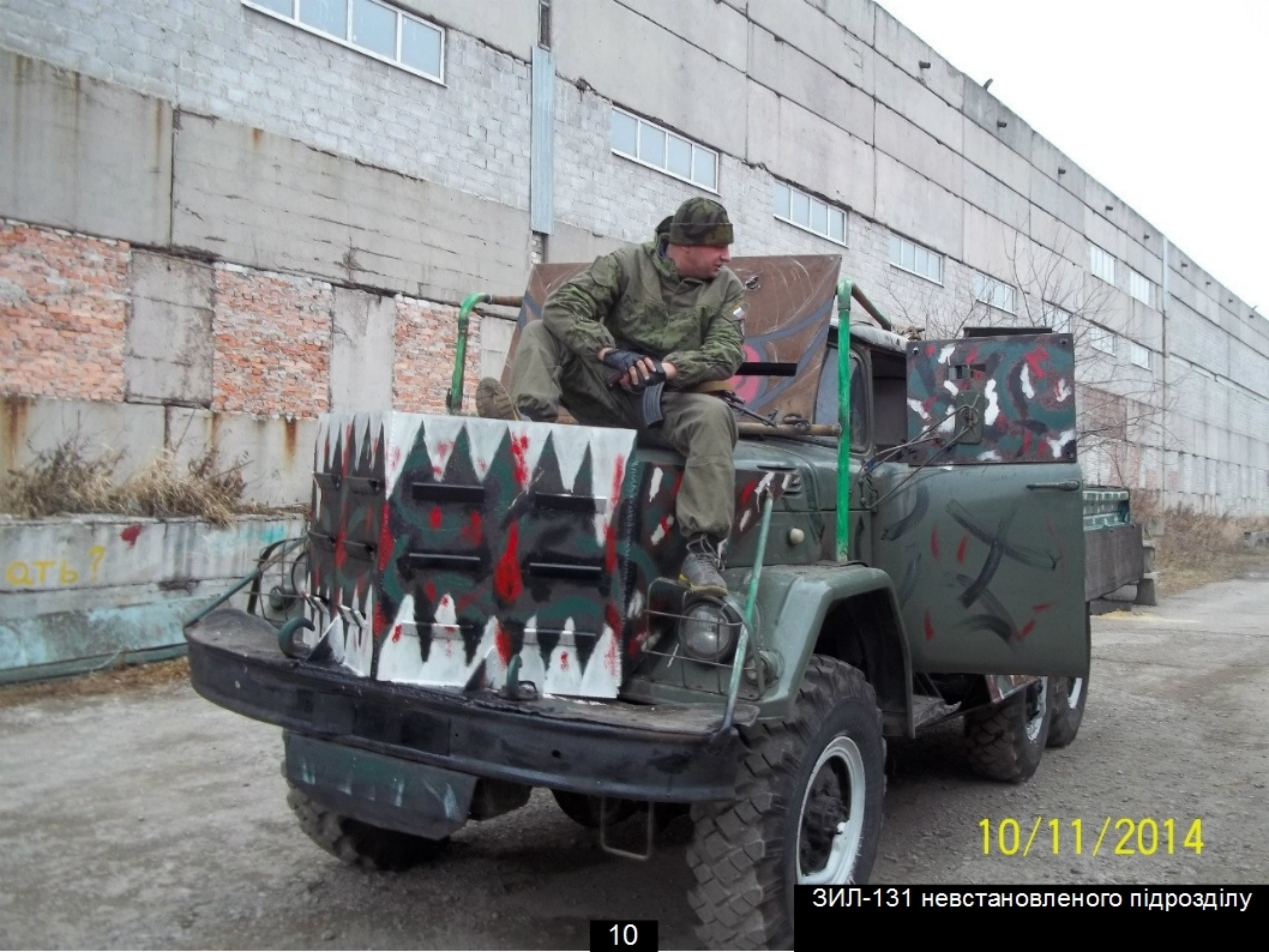

ЗИЛ-131 невстановленого підрозділу

ГАЗ-66 невстановленого підрозділу

Урал-4320 невстановленого підрозділу

Mitsubishi L200 невстановленого підрозділу ДНР

УРАЛ-4320 Скоріш за все належить
ГШР ЛНР "Бетмен"

УАЗ-469 невстановленого підрозділу ЛНР

Урал-4320 невстановленого підрозділу

Урал-4320 невстановленого підрозділу ДНР літо 2014-го

ГАЗ-33081 невстановленого підрозділу

УАЗ-469 невстановленого підрозділу ЛНР

КамАЗ-5350 належить Козачому Союзу "Області війська Донського"

УАЗ-469 належить російській ПВК "Вагнера". ЛНР літо 2014-го

Урал-4320 невстановленого підрозділу

УАЗ-469 невстановленого підрозділу

Урал-4320 із корпусом від БТР-70 в кузові належить батальйону "Восток"

Урал-4320 належить батальйону ДНР "Сомалі"

Урал-4320 батальйону ДНР "Степ"

Урал-4320 батальйону ДНР "Степ"

ГАЗ-3302 належить "Шахтарській Дивізії" армії Новоросії

УАЗ-469 належить загону Мозгового

Знищений українським прикордониками
УРАЛ батальйону "Восток"

УАЗ-469 невстановленого підрозділу ЛНР

Урал-4320 "Батон" невстановленого підрозділу ДНР

ГАЗ-3302 невстановленого підрозділу

УАЗ-469 невстановленого підрозділу

Toyota FJ Cruiser батальйону "Спарта"
в районі ДАПу

УАЗ-469 невстановленого підрозділу

Iveco Daily ГШР ЛНР "Бетмен"

Урал-4320 невстановленого підрозділу

Урал-4320 невстановленого підрозділу

УАЗ-469 невстановленого підрозділу ЛНР

ГАЗ-3302 батальйону "Спарта"

УАЗ-469 невстановленого підрозділу ДНР

Урал-4320 невстановленого підрозділу ДНР

Урал-4320 невстановленого підрозділу ДНР. Дебальцеве 2015р

КАМАЗ-5350 невстановленого підрозділу

Урал-4320 невстановленого підрозділу

КАМАЗ-5350 батальйону "Восток"

Cadillac Fleetwood невстановленого підрозділу

Cadillac Fleetwood невстановленого підрозділу

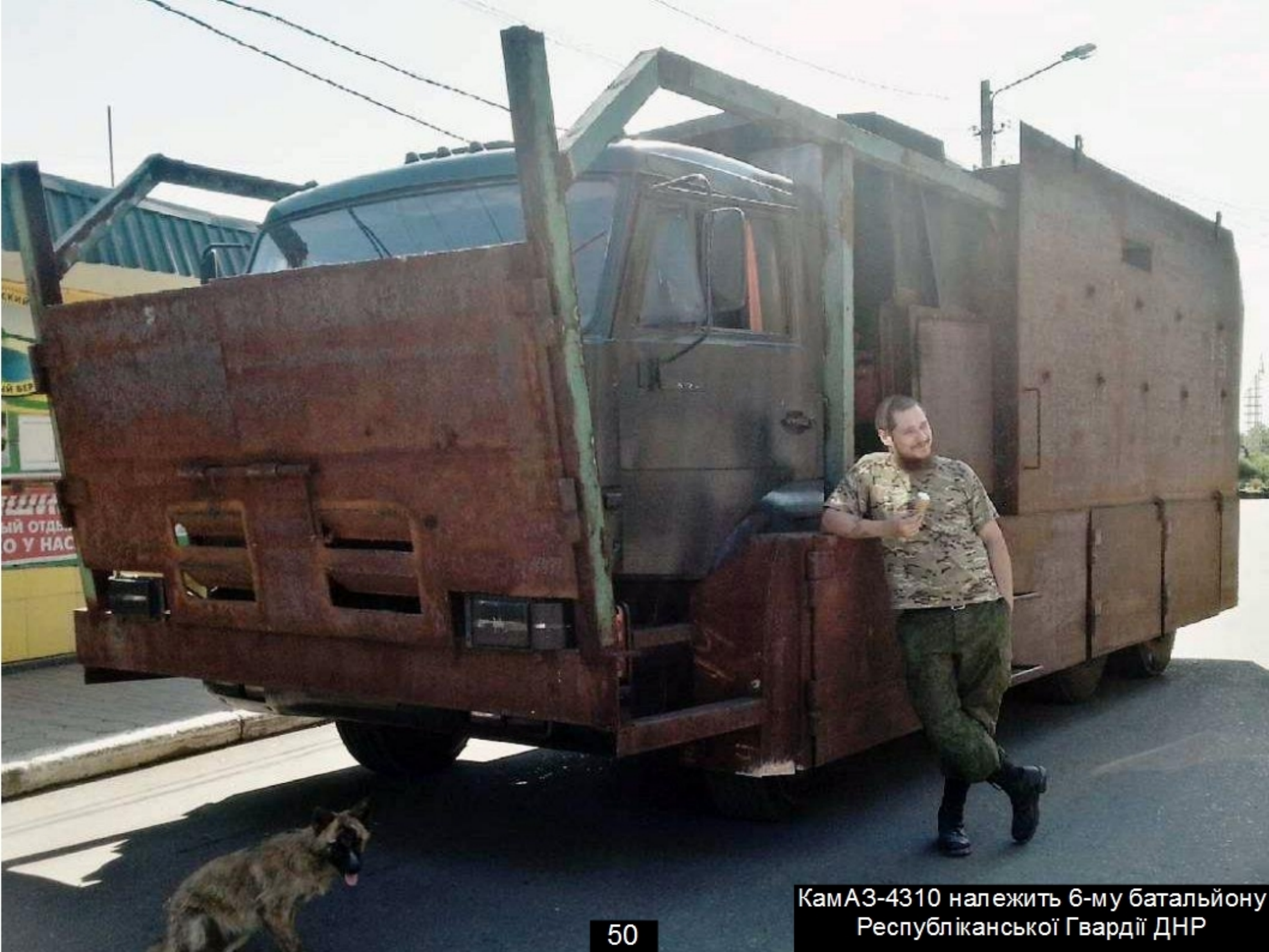

КамАЗ-4310 належить 6-му батальйону Республіканської Гвардії ДНР

УРАЛ-4320 належить підрозділу
"Всевеликого Війська Донського"

УАЗ-469 невстановленого підрозділу

УАЗ-469 невстановленого підрозділу

Самохідний міномет на базі автомобіля УАЗ-452 невстановленого підрозділу

УРАЛ-4320 невстановленого підрозділу

Nissan Pickup невстановленого підрозділу

Урал-4320 батальйону "Сомалі"

Урал-4320 невстановленого підрозділу

Урал-4320 батальйону "Спарта"

МАЗ-5516 4-го батальйону танкових військ ЛНР "Август"

Урал-4320 із корпусом БМП-2.
Невстановленого підрозділу

Nissan Datsun невстановленого підрозділу

УРАЛ-4320 невстановленого підрозділу

КрАЗ-6510 невстановленого підрозділу

УАЗ-459 невстановленого підрозділу ЛНР

КРАЗ-225 невстановленого підрозділу

Урал-4320 батальйону ДНР "Степ"

Nissan Pickup невстановленого підрозділу

УРАЛ-4320 невстановленого підрозділу ДНР

УРАЛ-4320 батальйону ДНР "Хан"

УАЗ-469 батальйону ДНР "Хан"

УРАЛ-4320 невстановленого підрозділу

ГАЗ-3302 невстановленого підрозділу

МАЗ невстановленого підрозділу

КамАЗ невстановленого підрозділу

БМ-21 артерійського дивізіону ДНР "Корса"

УАЗ-3303 невстановленого підрозділу

УРАЛ-4320 невстановленого підрозділу

Камаз-5350 батальйону "Призрак"

БМ-21 артилерійського дивізіону ДНР "Корса"

УРАЛ-4320 6-го окремого козачого механізованого полку ім. Матвіїя Платова ЛНР

УРАЛ-4320 бригади "Восток"

УАЗ-469 невстановленого підрозділу ЛНР

КамАЗ невстановленого підрозділу

КамАЗ невстановленого підрозділу

УАЗ-452 невстановленого підрозділу

Great Wall SUV G5 невстановленого підрозділу

УРАЛ-4320 невстановленого підрозділу

УРАЛ-4320 артилерійської бригади "Кальміус"

КамАЗ-4310 невстановленого підрозділу

УРАЛ-4320 6-го окремого механізованого полку ім. Матвіїя Платова

УРАЛ-4320 6-го окремого механізованого полку ім. Матвіїя Платова

УРАЛ-4320 батальйону "Спарта"

УРАЛ-4320 батальйону "Восток"

УРАЛ-4320 невстановленого підрозділу ДНР

Пікап батальйону "Спарта"
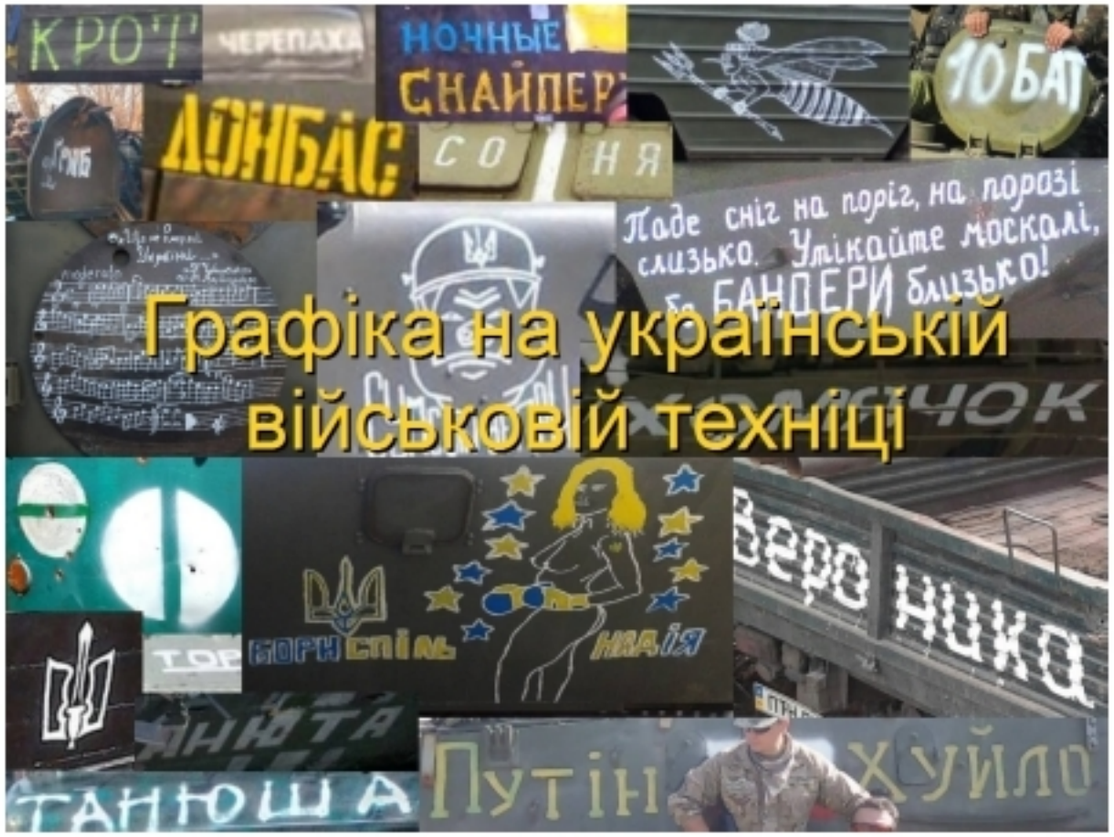
В наступному номері "Графіка на українській військовій техніці